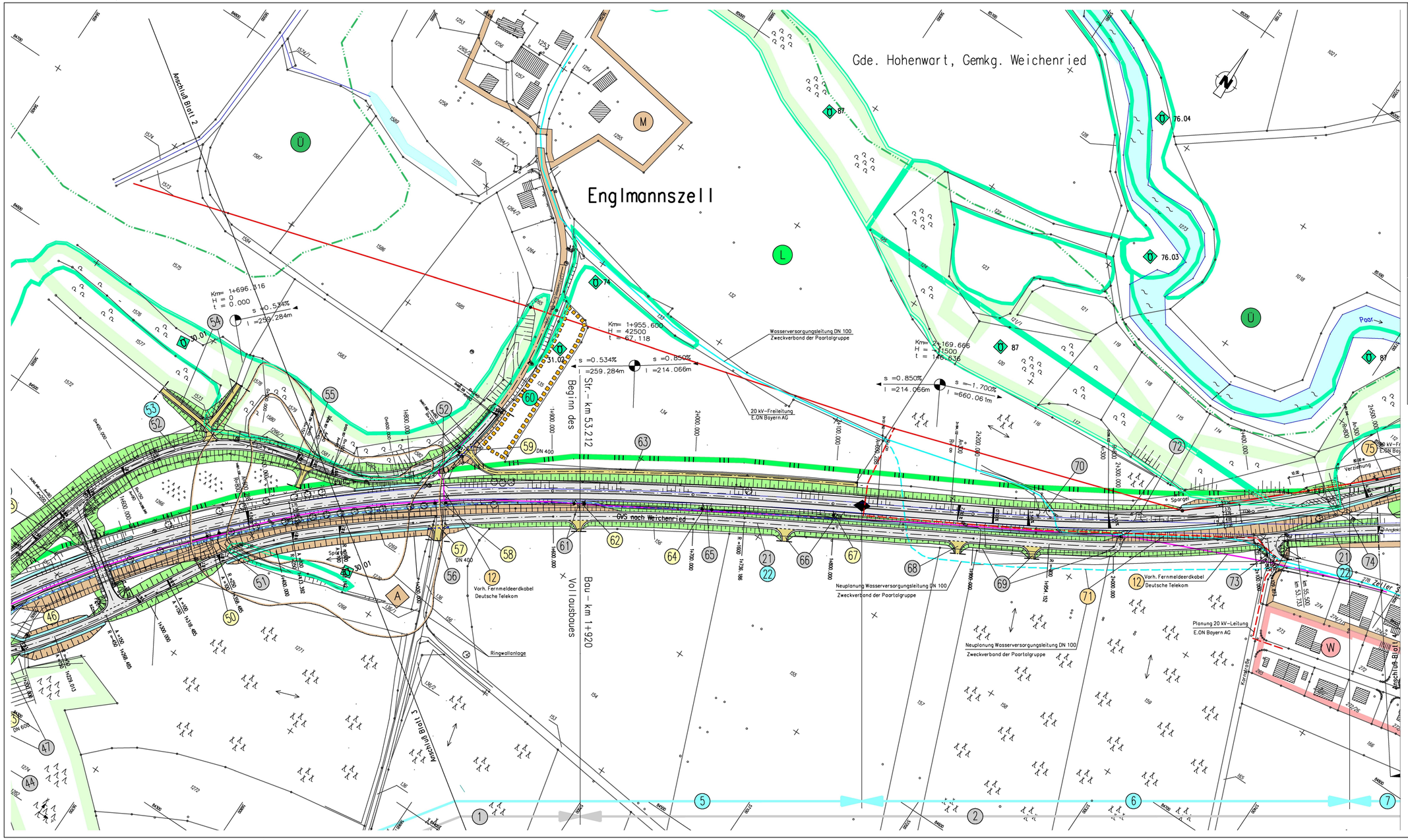

Zeichenerklärung

- reines und allgemeines Wohngebiet, Kleinsiedlungsgebiet
- Kerngebiet,Dorfgebiet,Mischgebiet
- Gewerbegebiet,Industriegebiet
- Sondergebiete (Schulen,Heime, Krankenhäuser)
- Grünfläche
- Gebäudeabbruch
- Wasserschutzgebiet
- Wasserschutzgebiet Zone II
- Überschwemmungsgrenze
- Einschnittsböschung
- Entwässerungsmulde
- Bankett
- Fahrbahn
- Bankett
- Dammböschung
- öffentl. Feld- und Waldweg
- Muldeneinlauf
- Kontrollschacht
- Sickerrohrleitung
- Gemeinde/Gemarkungsgrenze
- Landkreisgrenze
- Planfeststellungsende
- Biotop
- Landschaftsschutzgebiet
- Naturschutzgebiet
- sonst. Schutzgebiete
- Maßnahmengrenze
- Archäologie
- H = 5000 — Neigungsbrechpunkt mit Angabe von Gefälle (-) und Steigung (+) in Prozent, Länge der Gefäll - (Steigungs-) Strecke und Halbmesser
- Fahrbahnneigung in Prozent
- Hoch- bzw. Tiefpunkt
- Lärmschutz: LS - Wall, LS - Wand
- Nummer im Bauwerksverzeichnis - Straßen, Wege und Zufahrten
- Nummer im Bauwerksverzeichnis - Bauwerke und Anlagen
- Nummer im Bauwerksverzeichnis - Entwässerung
- Nummer im Bauwerksverzeichnis - Leitungen
- Nummer im Bauwerksverzeichnis - Anlagen für Naturschutz und Landschaftspflege

Überholt durch 1. Tektur vom 11.12.2015

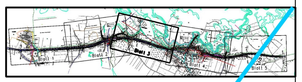

Nr.	Art der Änderung	Datum	Name

Freistaat Bayern
Staatliches Bauamt Ingolstadt

B 300 / Augsburg - Regensburg

Unterlage Nr. 7.1
Blatt-Nr. 3
Reg. Nr.

	Datum	Zeichen
bearbeitet	März 2005	Schäfer
gezeichnet	März 2005	Bock
geprüft	März 2005	Ziegler

Planfeststellung

Ortsumfahrung Weichenried

von Bau-km 0+000 bis Bau-km 4+300
von Str-km 51.212 bis Str-km 57,379

Lageplan

B 300
Bau-km 1+747 - Bau-km 2+507

Maßstab 1 : 1 000

Aufgestellt:
Ingolstadt, den 06.08.2005
Straßenbauamt
Chenk
Baudirektor