

Bauwerk 1
 GVS-Überführung-Engungszelle über B300
 Bau-km 0+041.292 (Bau-km B 300 1+570.394)
 LW = 20,50m
 LH = 4,70m
 Kr. $\alpha = 100,00^\circ$
 Br.Kl. 60/30, MCL 50/100
 Lastmodell LMK nach DN EN 1991-2

Legende

- W reines und allgemeines Wohngebiet
- M Kerngebiet, Dorfgebiet, Mischgebiet
- G Gewerbegebiet, Industriegebiet
- S Sondergebiete (Schulen, Heime, Krankenhäuser)
- Gr Grünfläche
- WWS Wasserschutzgebiet
- WWS II Wasserschutzgebiet Zone II
- U Überschwemmungsgrenze
- E Einschnittsböschung
- EM Entwässerungsmulde
- F Fahrbahn
- TR Trennstreifen
- GR Geh-/Radweg
- DM Dammböschung
- WW Wirtschaftsweg
- M Muldeneinlauf
- K Kontrollschacht
- S Sickerrohrleitung
- G Gemeinde/Gemarkungsgrenze
- L Landkreisgrenze
- B Biotop
- L Landschaftsschutzgebiet
- N Naturschutzgebiet
- S sonst. Schutzgebiete
- M Maßnahmengrenze
- A Archäologie
- A Amphibienleitsystem
- P Planfeststellungsgrenze
- E Einzugsgebietsgrenze
- E Einzugsgebiet

Neigungsbrechpunkt mit Angabe von Gefälle (-) und Steigung (+) in Prozent, Länge der Gefälle- (Steigungs-) Strecke und Halbmesser

$s = -1,344\%$
 $l = 278,574m$

$s = 3,090\%$
 $l = 467,700m$

$s = 0,534\%$
 $l = 259,284m$

$Km = 1+696,316$
 $H = 0$
 $t = 0,000$

1. Tektur vom 11.12.2015

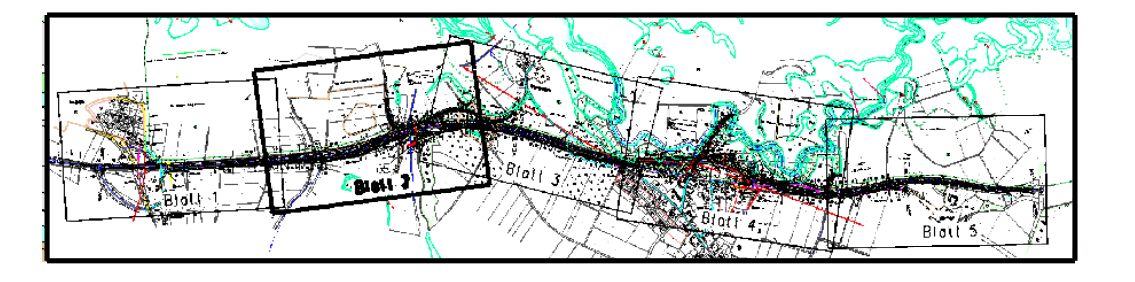

Staatliches Bauamt Ingolstadt	bearbeitet: Januar 2015	Hartmann
Eibrachstraße 20	gezeichnet: Januar 2015	Hartmann
85049 Ingolstadt	geprüft: Januar 2015	Schönbrodt
Tel.: 0841/9346-0, Fax: 0841/9346-150, E-Mail: poststelle@stbain.bayern.de	PSP Nr.:	
	Projekt:	B300-OU-WEICH-TEKTUR008

Nr.	Art der Änderung	Datum	Zeichen

FESTSTELLUNGSENTWURF

Straßenbauverwaltung Freistaat Bayern		Unterlage / Blatt-Nr.: 8.2
Staatliches Bauamt Ingolstadt		Lageplan
Straße / Abschn.-Nr. / Station: B300_1510_0,000 bis B300_1510_4,132		Einzugsgebiete
PROJIS-Nr.:		Maßstab: 1 : 1000
B 300 Augsburg - Regensburg		
Ortsumfahrung Weichenried		
Bau-km 0+816 bis Bau-km 1+747		
aufgestellt: Staatliches Bauamt Ingolstadt	Mandel Lfd. Baudirektor Ingolstadt, den 11.12.2015	