

Zeichenerklärung			
	Gebäudeabbruch		Planfeststellungsende
	Einschnittsböschung		Grunderwerb Straßenbau
	Entwässerungsmulde		vorübergehend beanspruchte Fläche
	Bankett		Flurnummer
	Fahrbahn		Schlüssel-Nr.
	Trennstreifen		Eigentümer
	Geh-/Radweg		ca. zu erwerbende Fläche
	Dammböschung		ca. vorübergehend in Anspruch zu nehmende Fläche
	öffentl. Feld- und Waldweg		
	Sickerrohrleitung		
	Gemeinde/Gemarkungsgrenze		

1. Tektur vom 11.12.2015
Ersetzt Unterlage Nr. 14.1 Blatt Nr. 3

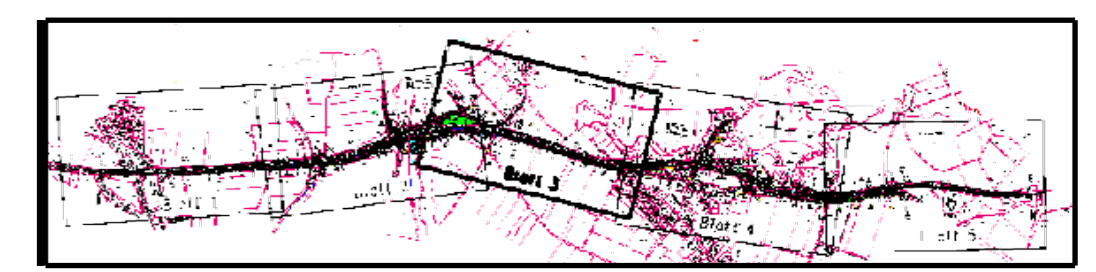

Staatliches Bauamt Ingolstadt	bearbeitet: März 2015	Hartmann
Etrachtstraße 20 85049 Ingolstadt	gezeichnet: März 2015	Hartmann
Tel.: 0841/9346-0, Fax: 0841/9346-150, E-Mail: poststelle@stbau.bayern.de	geprüft: März 2015	Schreibrott
	PSP-Nr.:	
	Projekt: B300-OUWECH-TEKTUR2015	

Nr.	Art der Änderung	Datum	Zeichen

FESTSTELLUNGSENTWURF

Straßenbauverwaltung Freistaat Bayern		Unterlage / Blatt-Nr.: 10.3 T	
Staatliches Bauamt Ingolstadt		Grunderwerbsplan	
Straße / Abschn.-Nr. / Station: B300_1510_0,000 bis B300_1510_4,132		Maßstab: 1:1000	
PROJIS-Nr.:			
B300 Ausgburg - Regensburg Ortsumfahrung Weichenried Bau-km 1+747 bis Bau-km 2+505			
aufgestellt: Staatliches Bauamt Ingolstadt			
Mandant: Lfd. Bauingenieur Ingolstadt, den 11.12.2015			