

Übersicht FFH- und Vogelschutz-Gebiete
M 1:500.000

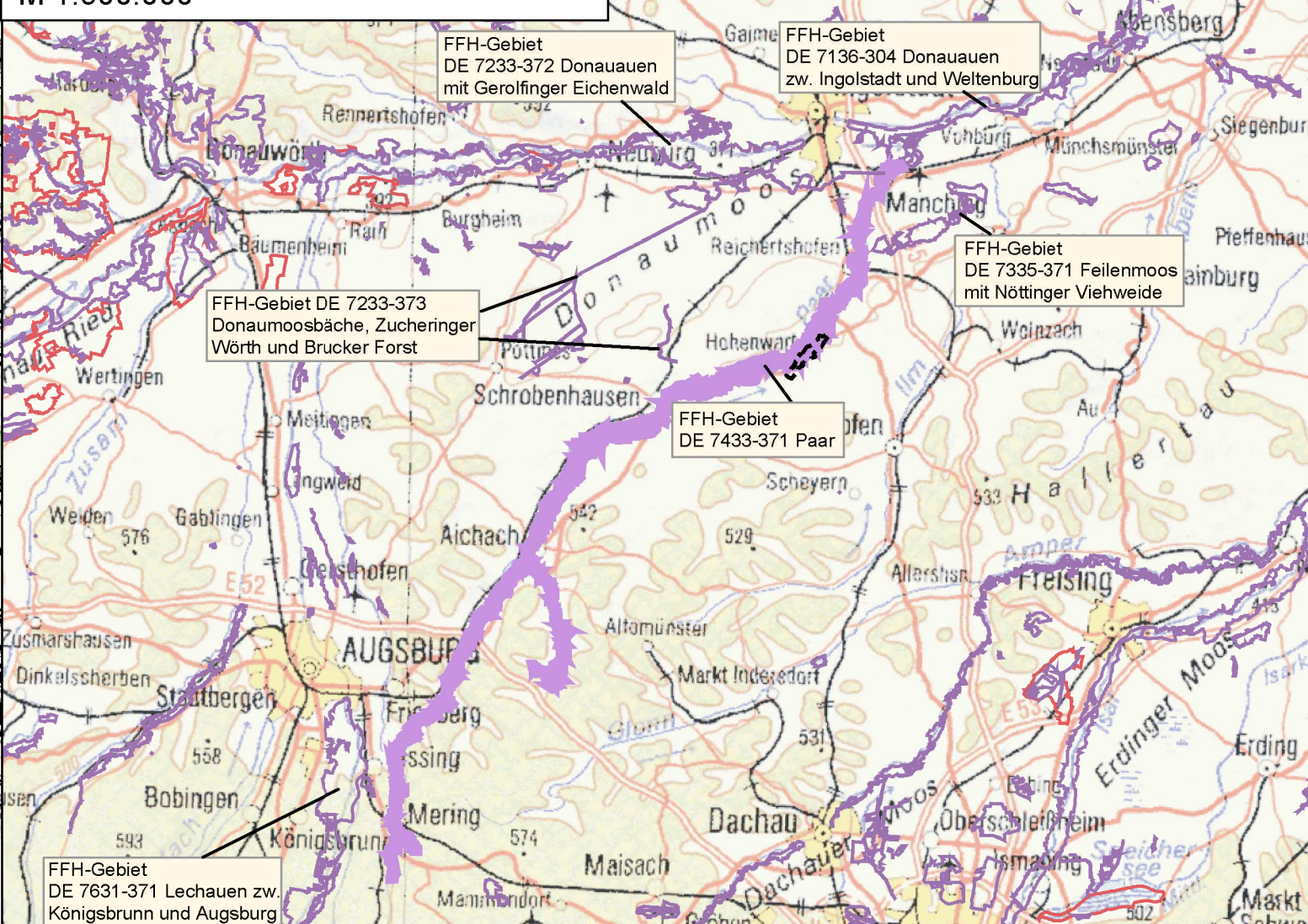

**Unterlagen zur
FFH-Verträglichkeitsprüfung für das Gebiet
DE 7433-371 Paar**

- FFH-Gebiet (NATURA 2000-Gebiet), bei dem Beeinträchtigungen nicht ausgeschlossen werden können und das Gegenstand der vorliegenden FFH-VP ist
- FFH-Gebiet (NATURA 2000-Gebiet), bei dem Beeinträchtigungen ausgeschlossen werden können
- Vogelschutzgebiet (NATURA 2000-Gebiet), bei dem Beeinträchtigungen ausgeschlossen werden können

Nachrichtlich

- Verlauf der geprüften Variante

Sonstiges

- Gemeindegrenze
- Grenze des Untersuchungsgebietes zum LBP

Überholt durch 1. Tektur
vom 11.12.2015

Nr.	Art der Änderung	Datum	Name

	Narr · Rist · Türk				
	Isarstraße 9	85 417 Marzing	Datum	Name	
	Telefon	08 161 / 23 19 85	bearbeitet	07/05	Hummel/Kiechle
	Fax	08 161 / 23 19 86	gezeichnet	07/05	Hummel/Kiechle
	E-mail	NRT@NRT-LA.de	geprüft	07/05	Narr
Internet	www.NRT-LA.de	Proj.-Nr.	N267		

Freistaat Bayern Straßenbaumt Ingolstadt Bundesstraße B300	Unterlage: Blatt Nr.:	12,5 1/2
--	--------------------------	-------------

Planfeststellung	bearbeitet	07/05	Fitz
Ortsumfahrung Weichenried Str.-km 51,292 - 56,799 Bau-km 0+000 - 3+720	gezeichnet	07/05	Ziegler
	geprüft	07/05	
	Reg.-Nr.		
FFH-VP Übersichtsplan		Maßstab 1 : 25.000/500.000	

Aufgestellt:
Ingolstadt, den 08.08.2005
Straßenbaumt

Schenk, Baudirektor