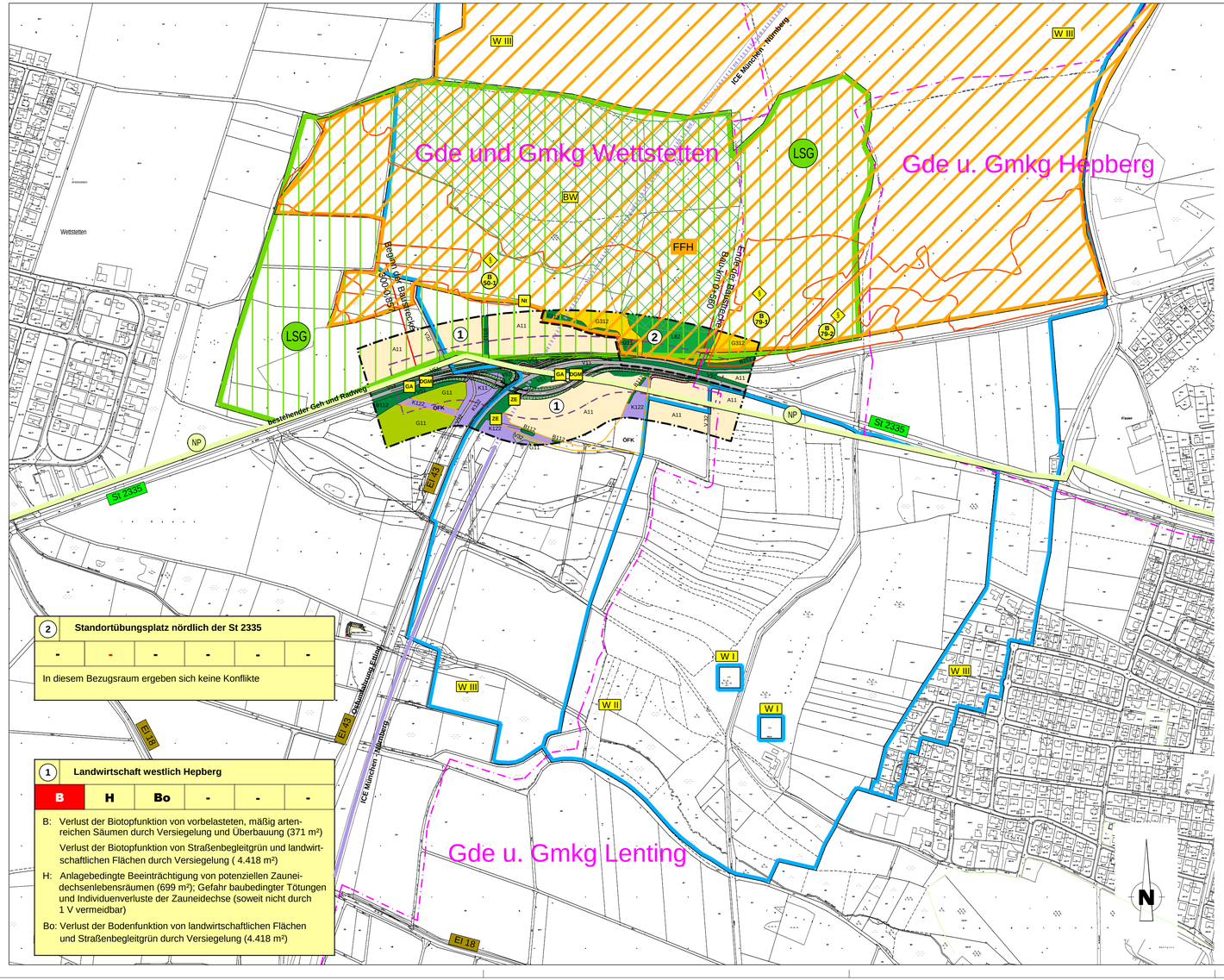

2	Standortübungsplatz nördlich der St 2335				
-	-	-	-	-	-

In diesem Bezugsraum ergeben sich keine Konflikte

1	Landwirtschaft westlich Hepberg				
B	H	Bo	-	-	-

B: Verlust der Biotopfunktion von vorbelasteten, mäßig artenreichen Säumen durch Versiegelung und Überbauung (371 m²)

Verlust der Biotopfunktion von Straßenbegleitgrün und landwirtschaftlichen Flächen durch Versiegelung (4.418 m²)

H: Anlagebedingte Beeinträchtigung von potenziellen Zauneidechsenlebensräumen (699 m²); Gefahr baubedingter Tötungen und Individuenverluste der Zauneidechse (soweit nicht durch 1 V vermeidbar)

Bo: Verlust der Bodenfunktion von landwirtschaftlichen Flächen und Straßenbegleitgrün durch Versiegelung (4.418 m²)

Legende
Bestands- und Konfliktplan

Biotopfunktionen

Mischwald **L 62 Laubmischwald**	
Gebüsche, Hecken, Gehölze **V 51 Straßenbegleitgehölz** **B 112 mesophile Gebüsche/Hecken** **B 211 Feldgehölz**	
Einzelbaum, Baumreihe, -gruppe **B 312 Einzelbaum, Baumreihe, -gruppe**	
Kraut- / Staudenflur **K 11 artenarm** **K 122 mäßig artenreich**	
Offene Trocken- / Magerstandorte **G 312 Halbtrockenrasen**	
Grünland **G 11 Intensivgrünland**	
Acker **A 11 intensiv bewirtschaftet**	
Verkehrsfläche **V 11 Straßen, versiegelt** **V 32 Wirtschaftsweg, befestigt**	

Schutzgebiete, gesetzlich geschützte Biotope

FFH-Gebiet	
Landschaftsschutzgebiet	
Naturpark	
Geschütztes Biotop nach § 30 BNatSchG i.V.m. Art. 23 BayNatSchG	
Biotop laut amtlicher Biotopkartierung Bayern mit Nummer	
Wasserschutzzone I / II / III	
Bannwald	
Fläche des Ökoflächenkatasters	

Habitatfunktionen

Nt	Neuntöter
ZE	Zauneidechse
GA	Goldammer
DGM	Dorngrasmücke

Bezugsräume

1	Landwirtschaft westlich Hepberg
2	Standortübungsplatz nördlich der St 2335

Wirkdistanzen

	50 m Wirkdistanz
	100 m Untersuchungsraum

Konfliktkennzeichnung

Nr. des Bezugsraums — Bezeichnung des Bezugsraums — Funktion im Bezugsraum beeinträchtigt, Kompensation durch „B" mit abgedeckt (§ 7 Abs. 3 BayKompV); wenn Funktion nicht beeinträchtigt,dann „-"

5					
B	H	Bo	W	K	L

B: Verlust und mittelbare Beeinträchtigung von ...
H: Verlust von Lebensraum von ...
...

Planungsrelevante Funktion: Regelfall nach § 7 Abs. 3 BayKompV trifft nicht zu

Staatliches Bauamt Ingolstadt

Elbrachtstraße 20
85049 Ingolstadt

Tel.: 0841/9346-0, Fax: 0841/9346-150, E-Mail: poststelle@stbain.bayern.de

bearbeitet:	Sept. 2015	Fitz
gezeichnet:	Sept. 2015	Bartl
geprüft:	Sept. 2015	Fitz
PSP Nr.:		
Projekt:	St2335_Hepberg-West-Planfeststellung	

Nr.	Art der Änderung	Datum	Zeichen

Feststellungsentwurf

Straßenbauverwaltung Freistaat Bayern

Staatliches Bauamt Ingolstadt

Straße / Abschn.-Nr. / Station: St 2335 / Abschnitt 300 - Station 0.857 bis Abschnitt 320 - Station 0.338

PROJIS-Nr.:

Unterlage / Blatt-Nr.: 19.2

Bestands- und Konfliktplan

Maßstab: 1 :5000

Höhenfreimachung St 2335 / EI 43
westl. Hepberg

aufgestellt:
Staatliches Bauamt Ingolstadt

Kandler
Ltd. Baudirektor

Ingolstadt, den 27.11.2015